

 LIVE

PROCESSO SELETIVO 2024

# Projetando seu Futuro:

Dicas Essenciais para o Projeto de Seleção do Mestrado em Enfermagem em Saúde Pública.



15 de Janeiro  
de 19 às 22hs  
(Horário de Manaus)



Transmissão via  
Google meet

Inscrição Gratuita:

[link na bio](#)



Professora Dra. Elizabeth Teixeira



UEA  
UNIVERSIDADE  
DO ESTADO DO  
AMAZONAS



AMAZONAS  
GOVERNO DO ESTADO



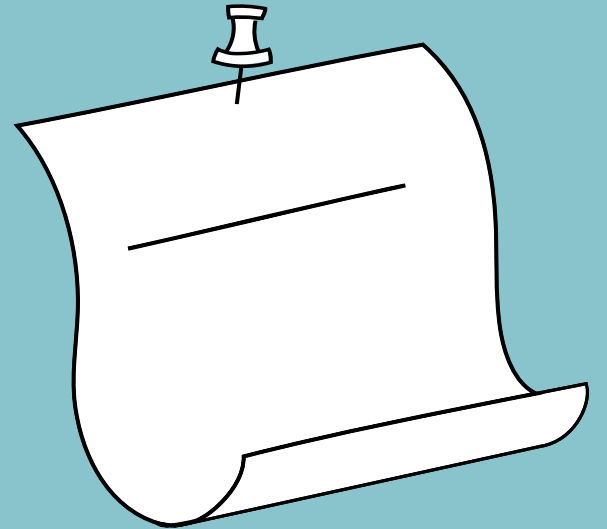
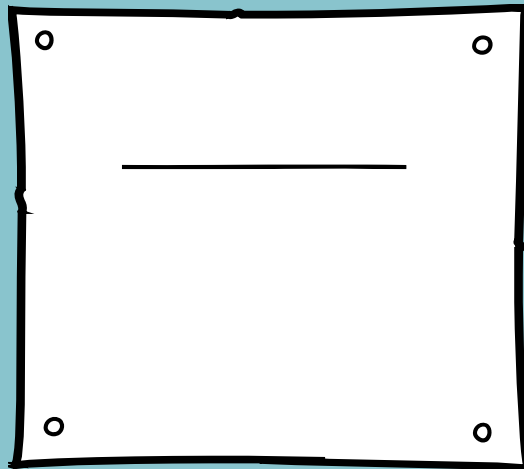
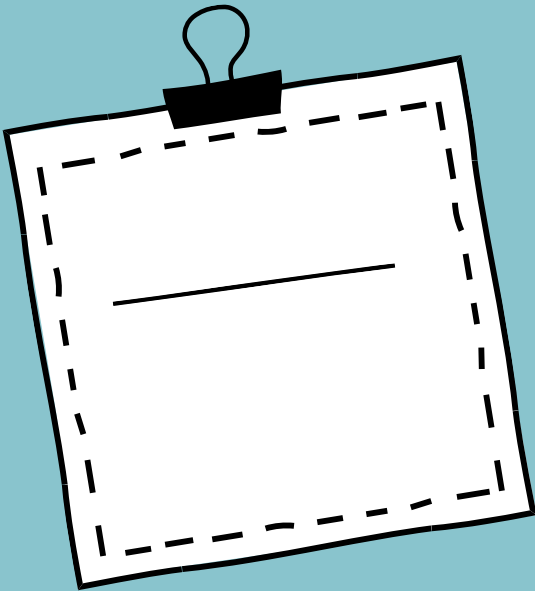
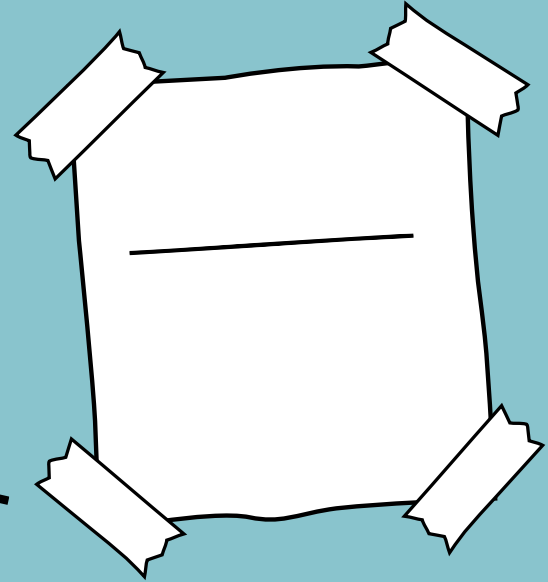
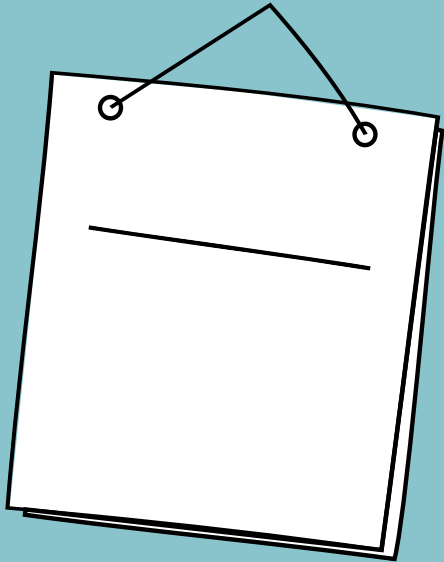

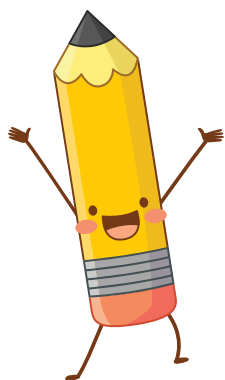

**9.3** A Segunda Etapa será a Análise de Pré-Projeto de Pesquisa e terá caráter eliminatório e classificatório

**9.3.1** O Pré-Projeto de Pesquisa deverá ser entregue no ato da inscrição, em arquivo digital no formato **Word** for Windows

**9.3.2** O Pré-Projeto de Pesquisa deve conter:

- a) Uma **folha de rosto** com o nome do(a) candidato(a), o título e a indicação do possível orientador no ProEnSP
- b) O **documento** deve conter no máximo **10 (dez) laudas**, não incluindo a folha de rosto.
- c) Deve ser escrito em tamanho A4, espaçamento entre linhas de 1,5 pontos, com fonte Times New Roman tamanho 12, margens esquerda e superior com 3 (três) cm e margens inferior e direita com 2 cm, obedecendo às normas da Associação Brasileira de Normas Técnicas (ABNT) para trabalhos científicos.

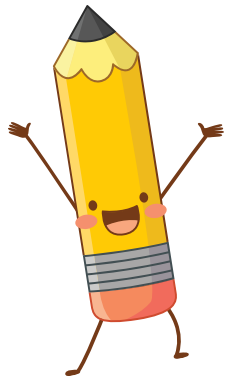

### 9.3.3 O Pré-Projeto de Pesquisa deverá ser estruturado em:

- a) **Introdução** (contextualização do subprojeto apresentado, articulando-o com sua prática na Enfermagem e/ou Saúde, definição do problema, justificativa da relevância para profissão e sociedade, questões norteadoras e/ou hipóteses)
- b) **Objetivos**
- c) **Método**
- d) **Resultados esperados** considerando o produto a ser proposto
- e) **Referências**

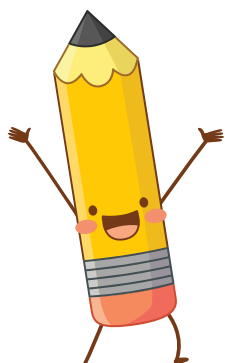

**9.3.4** Na análise do Pré-projeto de Pesquisa serão avaliadas a capacidade de expressão escrita, incluindo clareza, fluência e coesão argumentativa; adequação à norma culta do português; capacidade de delimitação do tema/problema/objeto; consistência e coerência entre objeto, objetivos e método; relevância e atualidade das referências bibliográficas e congruência do projeto apresentado com as Linhas de Pesquisa do ProEnSP dispostas no item 2.4 deste edital

**9.3.5** Será considerado(a) aprovado(a) nesta etapa, o(a) candidato(a) que obtiver, no mínimo, a **nota 7,0 (sete)**

**9.3.6** Serão automaticamente desclassificadas as propostas que apresentem exclusivamente caráter investigativo, sem a indicação de elaboração de um produto (intervenção, técnica, processo, instrumento ou tecnologia), dada as características do Trabalho Final do Mestrado Modalidade Profissional

PRÉ-  
PROJETO

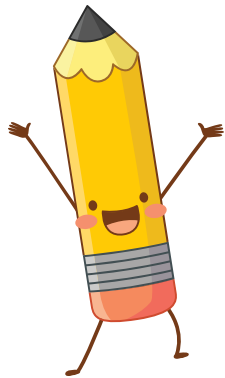

# PRÉ-PROJETO

---

FOLHA DE ROSTO

DOCUMENTO  
(10 PÁGINAS)

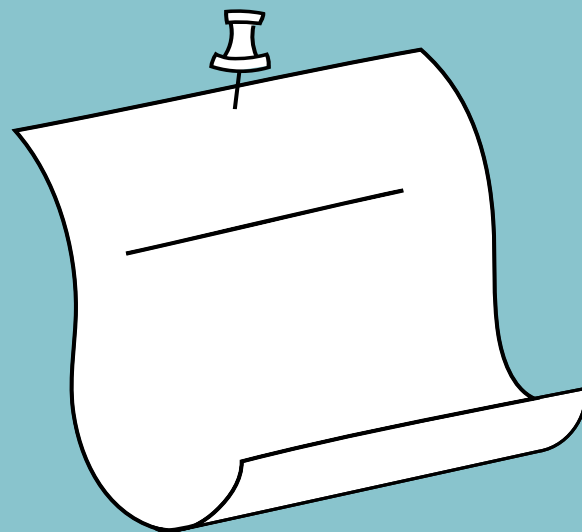
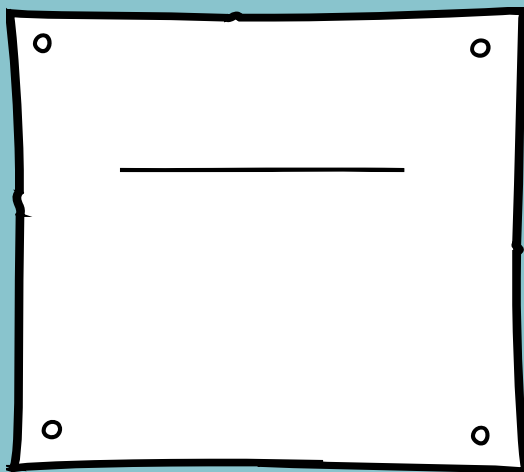
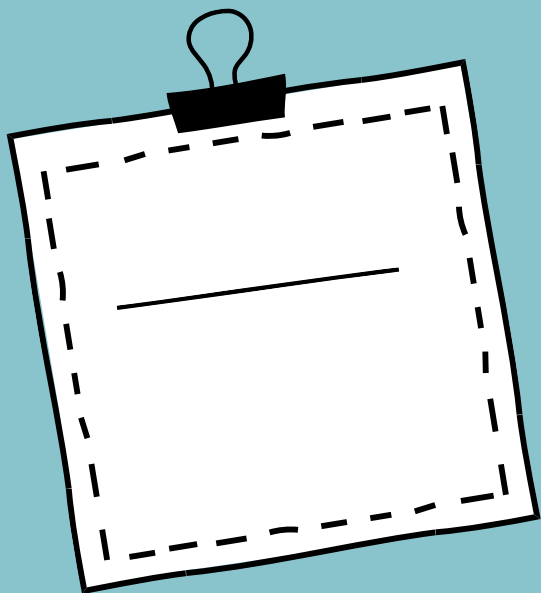
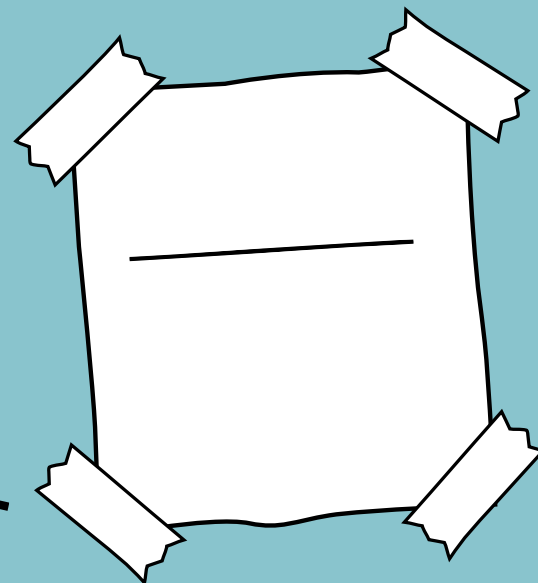
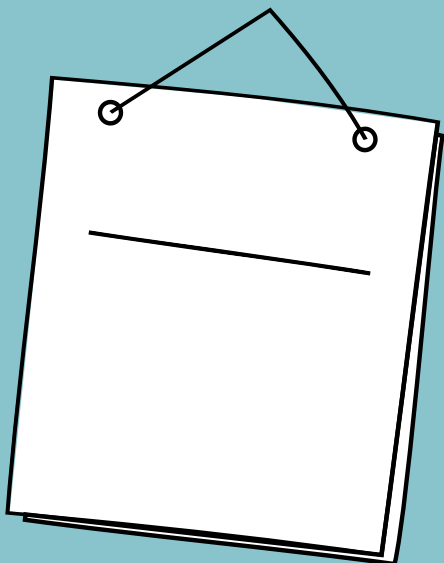





PRODUTO TECNOLÓGICO (PT) SOBRE XXXXXXXX PARA XXXXXXXX



PRODUTO TECNOLÓGICO = denominação genérica

PRODUTO TECNOLÓGICO EDUCACIONAL OU  
ASSISTENCIAL OU GERENCIAL = denominação  
com classificação

PRODUTO TECNOLÓGICO **SOBRE** XXXXXXXX **PARA** XXXXXXXX



**ASSUNTO-CONTEÚDO** do PT

**Do que se trata**  
**Sobre o que é**  
**Foco temático**

PRODUTO TECNOLÓGICO SOBRE XXXXXXXX PARA XXXXXXXX



PÚBLICO-ALVO

Para quem  
A quem se destina  
Quem vai usar  
Quem vai consultar

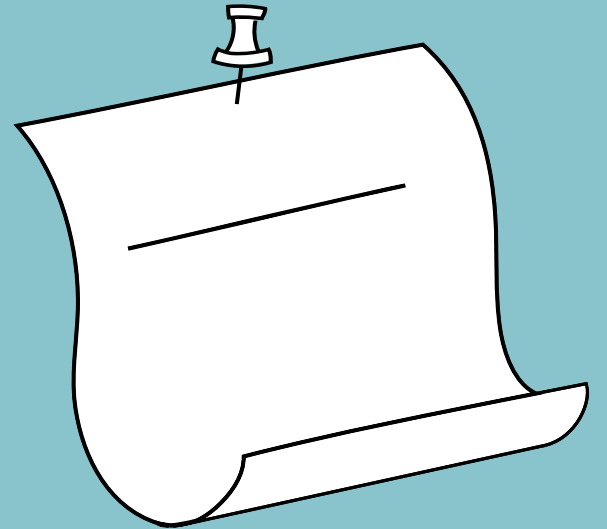
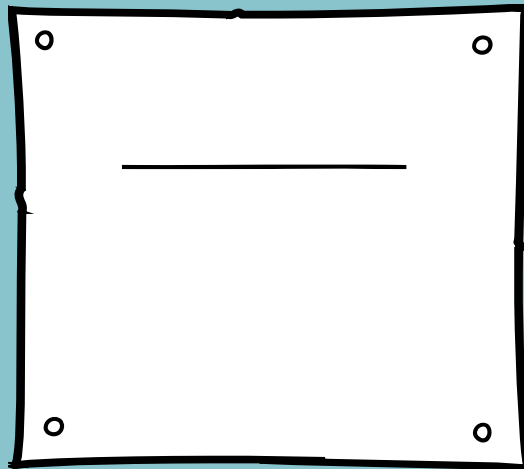
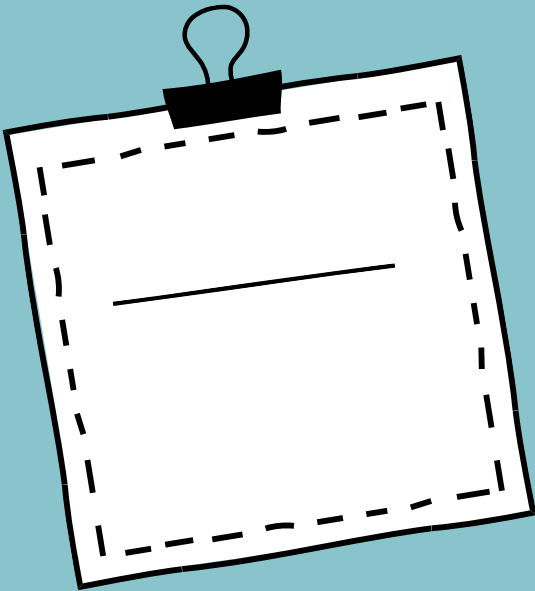
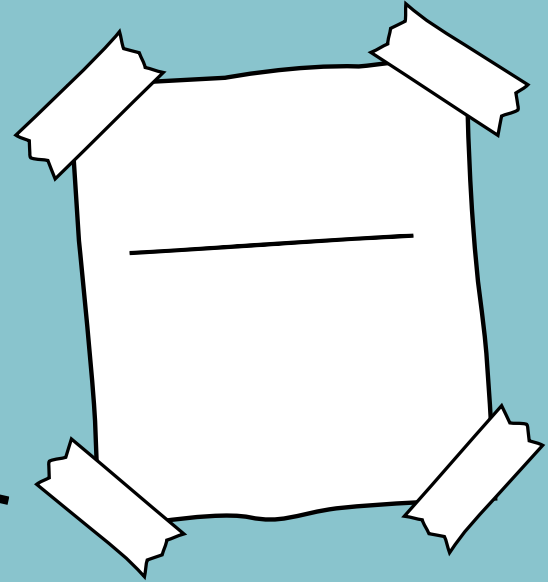
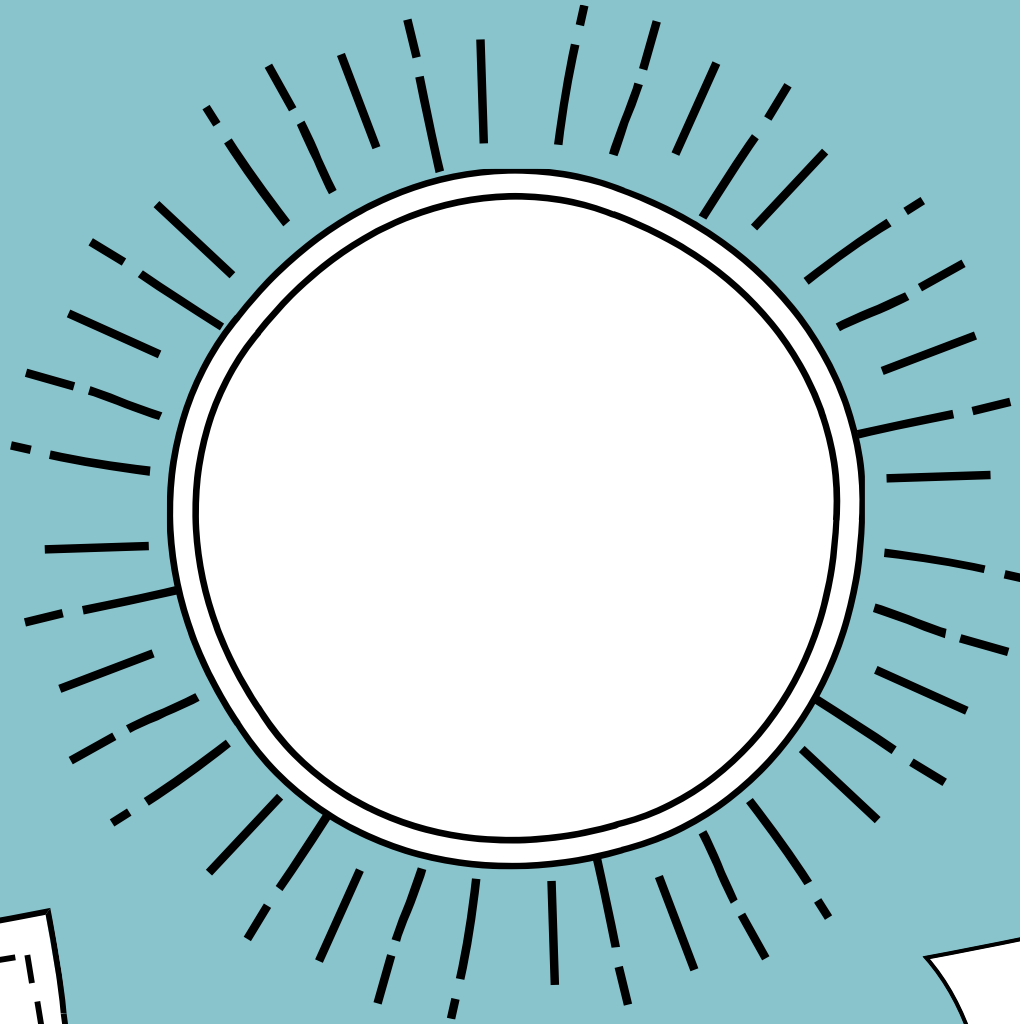
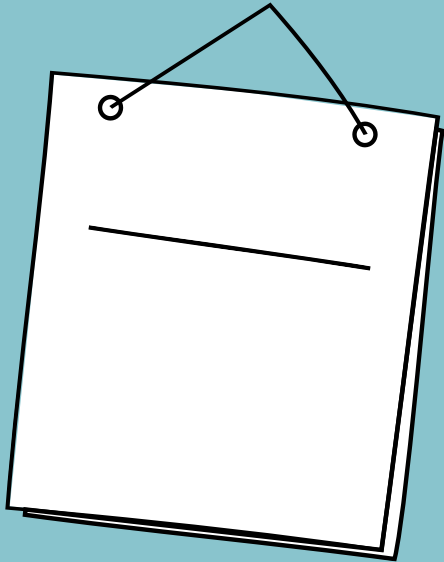

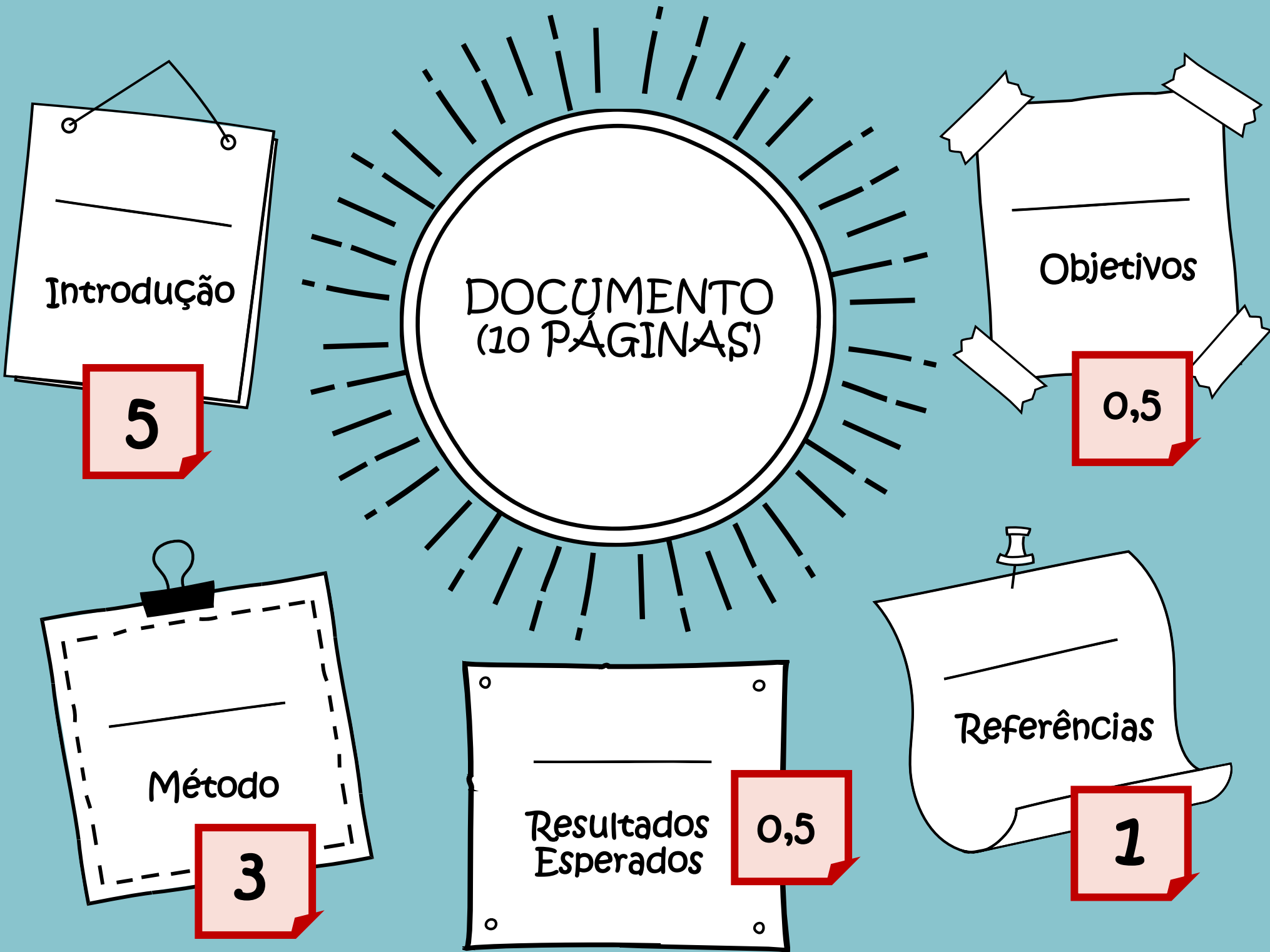

Introdução

5

DOCUMENTO  
(10 PÁGINAS)

Objetivos

0,5

Método

3

Resultados  
Esperados

0,5

Referências

1



**1.1. Sobre o tema e a minha prática em Enfermagem**

1.2 Situação Problema

1.3. Relevância do PT para o público-alvo

1.4. Questão Norteadora

Sobre o tema: conceitos, características, aspectos gerais, dados e números, etc.

Sobre a minha prática em Enfermagem: a trajetória e a atualidade;

Sobre a relação entre a minha prática e o tema: como o tema se insere na sua prática

Sobre produtos tecnológicos: conceitos, características, vantagens para a prática em Enfermagem, suas experiências com produtos tecnológicos



1.1. Sobre o tema e a minha prática em Enfermagem

## 1.2 Situação Problema

1.3. Relevância do PT para o público-alvo

1.4. Questão Norteadora

O que você tem observado-constatado no dia a dia da sua prática que te faz propor o desenvolvimento de um PT sobre xxxx para xxxxx?

Que aspectos preocupantes-insatisfatórios-frágeis você tem evidenciado na sua prática sobre o tema?

O que acarreta tais aspectos preocupantes-insatisfatórios-frágeis?

1.1. Sobre o tema e a minha prática em Enfermagem

1.2 Situação Problema

1.3. Relevância do PT para o público-alvo

1.4. Questão Norteadora

Quais as vantagens do PT que você se propõe a desenvolver?

Quais benefícios o PT pode trazer para o público-alvo? Para o serviço? Para a enfermagem? Etc.

Como o público-alvo poderá usá-lo?

1.1. Sobre o tema e a minha prática em Enfermagem

1.2 Situação Problema

1.3. Relevância do PT para o público-alvo

1.4. Questão Norteadora

Que conteúdos sobre o tema xxxxxx são considerados relevantes e importantes para o desenvolvimento de um PT para xxxxxxxx?



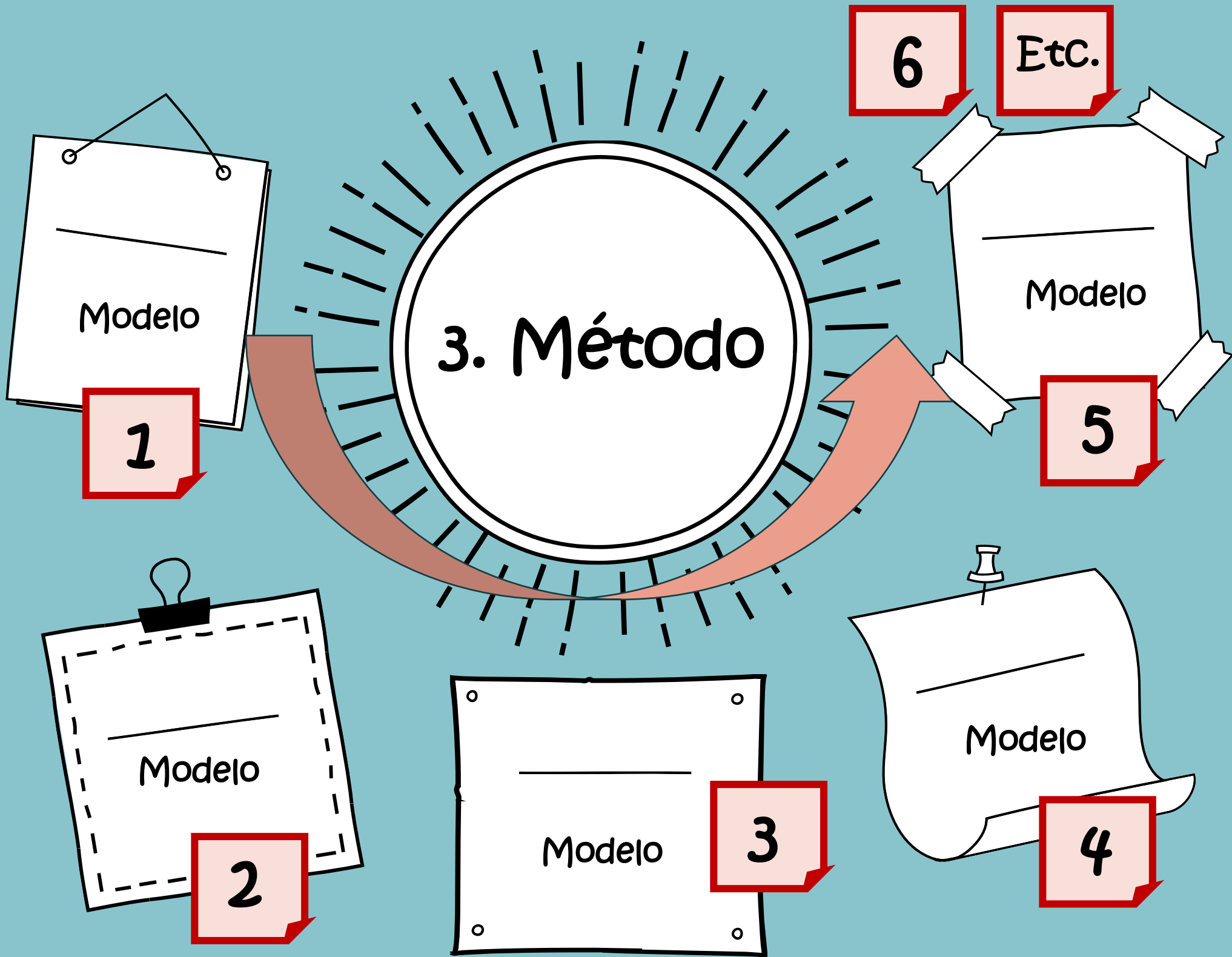



# MODELO 1

---

ETAPA 1: Revisão da Literatura (seleção de conteúdos para o PT em artigos de pesquisa e outros documentos)

ETAPA 2: Produção do PT (primeira versão)

# MODELO 2

---

**ETAPA 1:** Diagnóstico Situacional (pesquisa com o público-alvo para identificação de conteúdos para o PT)

**ETAPA 2:** Revisão da Literatura (seleção de conteúdos para o PT em artigos de pesquisa e outros documentos)

**ETAPA 3:** Produção do PT (primeira versão)



# MODELO 3

---

ETAPA 1: Revisão da Literatura (seleção de conteúdos para o PT em artigos de pesquisa e outros documentos)

ETAPA 2: Desenvolvimento participativo do PT com o público-alvo (pesquisa com o público-alvo em que **juntos** criam o PT - primeira versão)

# MODELO 4

---

**ETAPA 1: Revisão da Literatura (seleção de conteúdos para o PT em artigos de pesquisa e outros documentos)**

**ETAPA 2: Produção do PT (primeira versão)**

**ETAPA 3: Validação do Conteúdo e da Aparência do PT (pesquisa com especialistas no tema e especialistas em produtos tecnológicos)**

**ETAPA 4: Validação Semântica do PT (pesquisa com o público-alvo)**

# MODELO 5

---

**ETAPA 1:** Revisão da Literatura (seleção de conteúdos para o PT em artigos de pesquisa e outros documentos)

**ETAPA 2:** Desenvolvimento participativo do PT com o público-alvo (pesquisa com o público-alvo em que **juntos** criam o PT - primeira versão)

**ETAPA 3:** Validação do Conteúdo e da Aparência do PT (pesquisa com especialistas no tema e especialistas em produtos tecnológicos)

# MODELO 6

---

**ETAPA 1:** Revisão da Literatura (seleção de conteúdos para o PT em artigos de revisão e outros documentos do tipo diretrizes e consensos de especialistas)

**ETAPA 2:** Produção do PT (primeira versão)

**ETAPA 3:** Validação Semântica do PT (pesquisa com o público-alvo)

# MODELO 7

---

**ETAPA 1: Revisão da Literatura (seleção de conteúdos para o PT em artigos de revisão e outros documentos do tipo diretrizes e consensos de especialistas)**

**ETAPA 2: Produção do PT (primeira versão)**

**ETAPA 3: Avaliação da Experiência de Uso do PT (pesquisa com o público-alvo)**

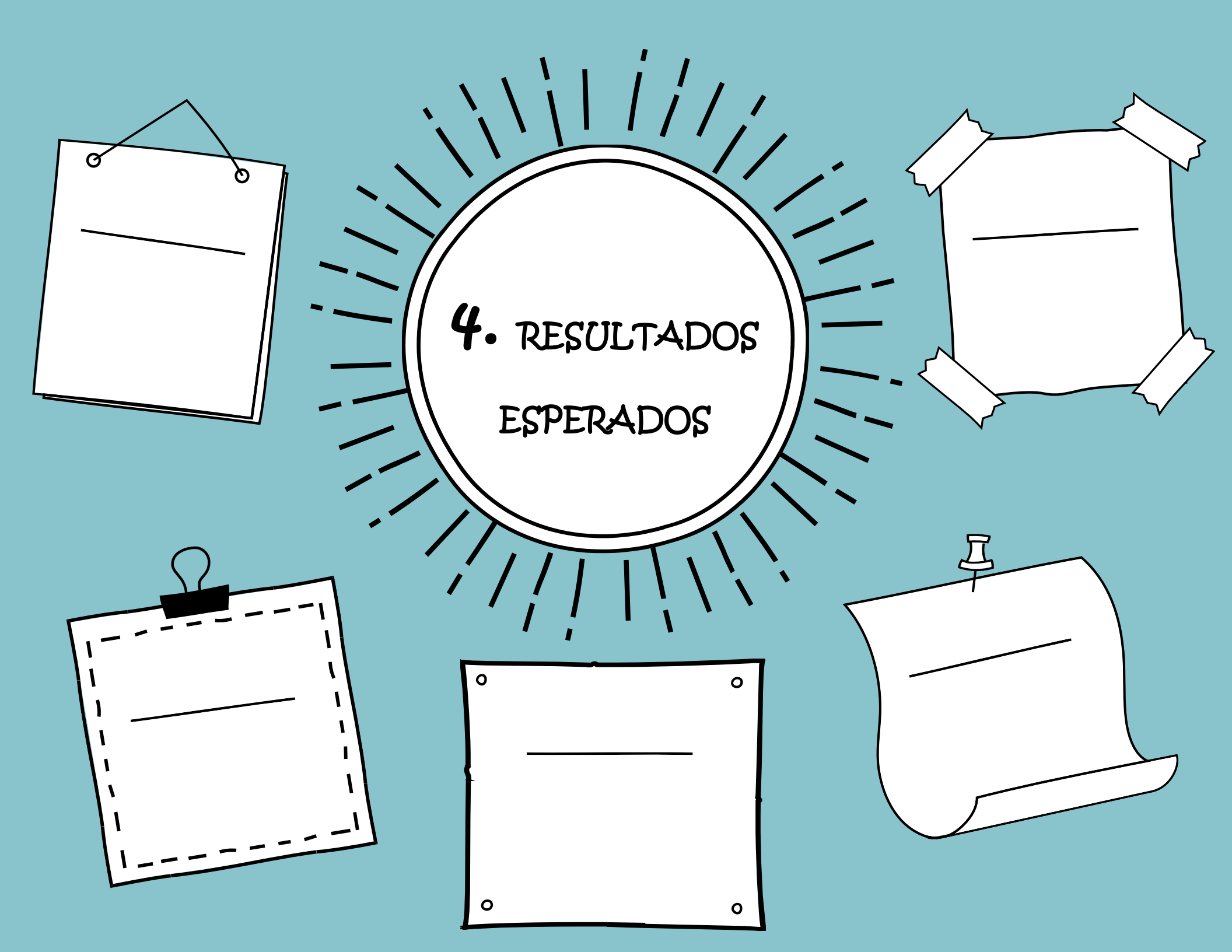

4. RESULTADOS  
ESPERADOS

## 4. RESULTADOS ESPERADOS

---

No que tange a **Etapa 1**, espera-se a identificação dos conteúdos para o PT

No que tange a **Etapa 2** espera-se produzir uma primeira versão do PT

Atentar para as etapas propostas no item anterior...para cada etapa pode-se ter resultados esperados (relacionar)

# 5. REFERÊNCIAS

---

Em ordem alfabética

De acordo com a NBR 6023 - 2018 da ABNT



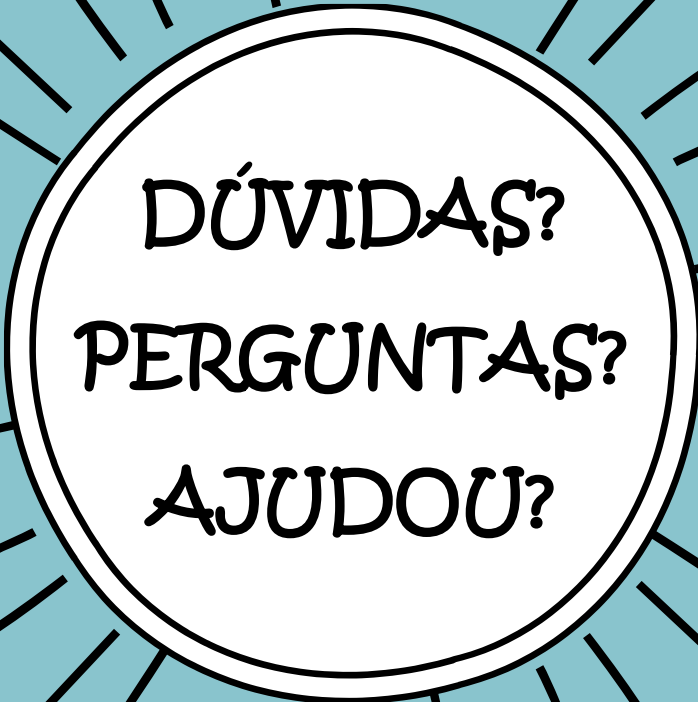

DÚVIDAS?  
PERGUNTAS?  
AJUDOU?

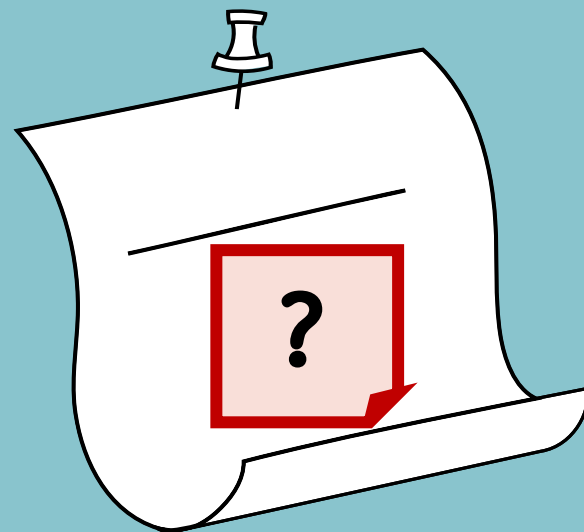
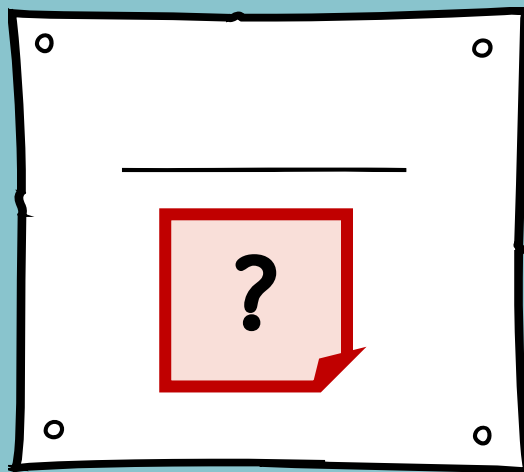
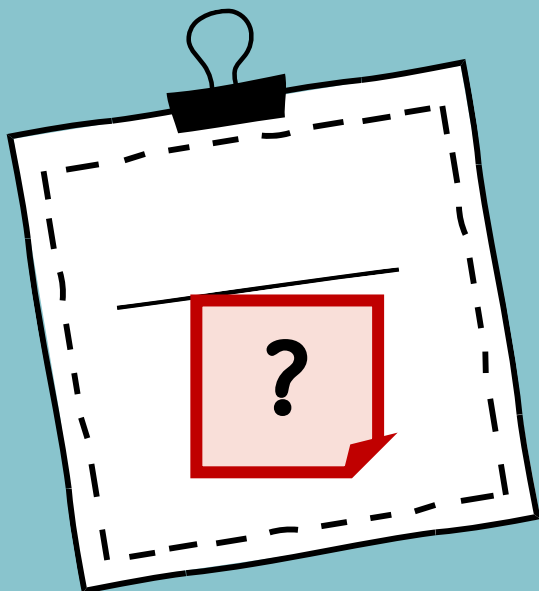
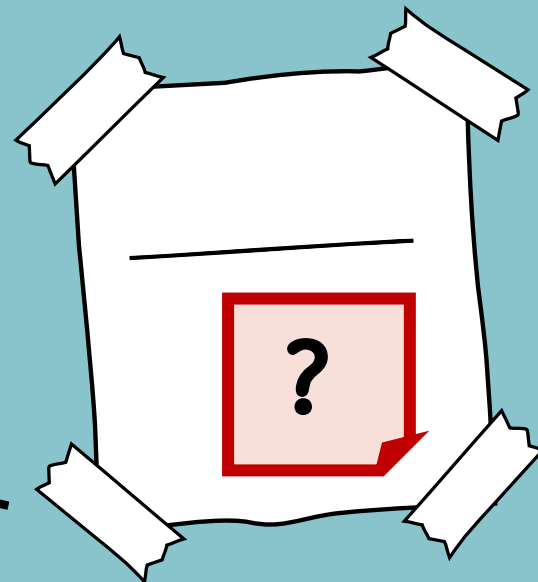
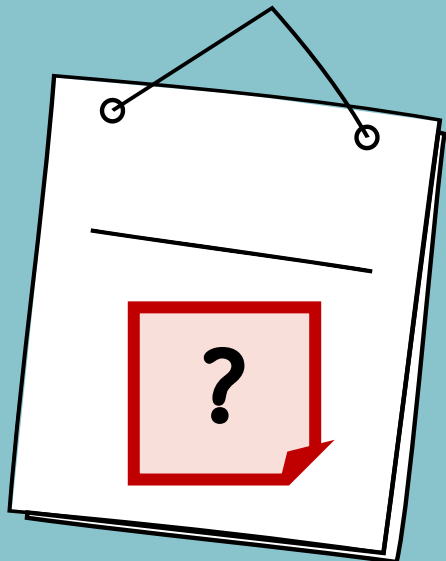

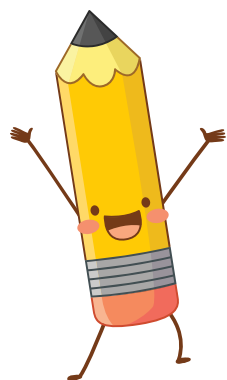

**LIVE** PROCESSO SELETIVO 2024

## Projetando seu Futuro:

Dicas Essenciais para o Projeto de Seleção do Mestrado em Enfermagem em Saúde Pública.

15 de Janeiro de 19 às 22hs (Horário de Manaus)

Transmissão via Google meet

Inscrição Gratuita: [link na bio](#)

Professora Dra. Elizabeth Teixeira

Pro EnSP UEA AMAZONAS

[etlattes@gmail.com](mailto:etlattes@gmail.com)

91 99172-1958